

GRUPO DE RETINA CASTILLA Y LEÓN

XIV RETICAL

Fecha - 22 y 23 Noviembre 2024

Parador de la Granja de San Ildefonso

Organiza:



SOCIEDAD DE OFTALMOLOGÍA
CASTELLANO LEONESA

Dra. María Isabel López Gálvez
Dr. Jesús Alberto Piñuel González

Comité Científico:
Junta Permanente SOFCALE

Colabora:



Pendiente de
acreditación



ESTEVE

PROGRAMA

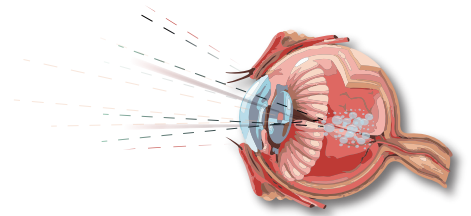

XIV RETICAL

Fecha - 22 y 23 Noviembre 2024

22 noviembre 2024

Llegada al Parador de la Granja de San Ildefonso y alojamiento

21:00h. Cena-Coloquio situación de la Retina Médica en nuestra Comunidad

23 noviembre 2024

09:30h. Inauguración del XIV RETICAL

- Dr. Jesús Alberto Piñuel González. Presidente de SOFCALE.

09:40h. TREND en Retina Médica y tratamientos intravítreos

- Dra. María Isabel López Gálvez. Jefe de Unidad de Retina Médico-Quirúrgica. Hospital Clínico Universitario de Valladolid.

10:00h. Abordaje Actual de Oclusiones de Venosas Retinianas.

- Dra. Amancia Mateos Hernández. Complejo Asistencial Universitario de León

10:15h. ¿Y por qué aumentar dosis antiVEGF? Bases Fisiopatológicas para el uso de Aflibercept 8mg.

- Dr. Juan Carlos González Romero. Complejo Asistencial de Zamora.

10:30h. Ensayos Clínicos Pivotaes para Aflibercept 8 mg en DMAE.

- Dr. Álvaro Casado Blanco. Complejo Asistencial Universitario de Salamanca.

Organiza:



PROGRAMA

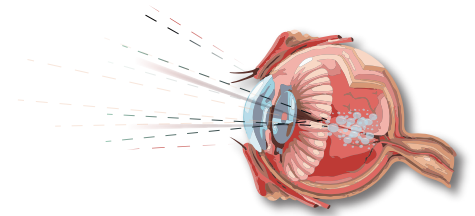

XIV RETICAL

Fecha - 22 y 23 Noviembre 2024

10:45h. Ensayos clínicos Pivotales para Aflibercept 8 mg en EMD.

- **Dra. Elena Vallejo Vicente.** Hospital Universitario Río Hortega, Valladolid.

11:00h. ☕ PAUSA CAFÉ

11:30h. Práctica Clínica real Aflibercept 8 mg.

- **Dr. Alejandro Antón Benito.** Complejo Asistencial de Segovia.

11:50h. Biosimilares y Jeringas en el tratamiento con fármacos intravítreos.

- **Dr. Salvatore di Lauro.** Hospital Clínico Universitario de Valladolid.

12:05h. Tratamiento intravítreo y otros tratamientos en la Atrofia geográfica.

- **Dra. Marta Fernández Muñoz.** Hospital Universitario Río Hortega, Valladolid
- **Dra. Ana Berrocal Cuadrado.** Hospital Universitario Río Hortega, Valladolid

12:20h. Encuesta DELPHI Castilla y León: Suspensión de tratamiento AntiVEGF y fármacos Intravítreos.

- **Dra. Nuria Gajate Paniagua.** Complejo Asistencial Universitario de Burgos.

12:40h. MESA REDONDA

Actualización Protocolos SOFCALE para DMAE y EMD. Protocolos de tratamiento con Aflibercept 8 mg.

MODERADORES

- **Dra. Rosa Coco Martín**
- **Dra Rosa María Sanabria Ruiz Colmenares**
- **Dr. Jesús Alberto Piñuel González**

14:00h. CLAUSURA Y COMIDA DE TRABAJO

Organiza:



SOCIEDAD DE OFTALMOLOGÍA
CASTELLANO LEONESA

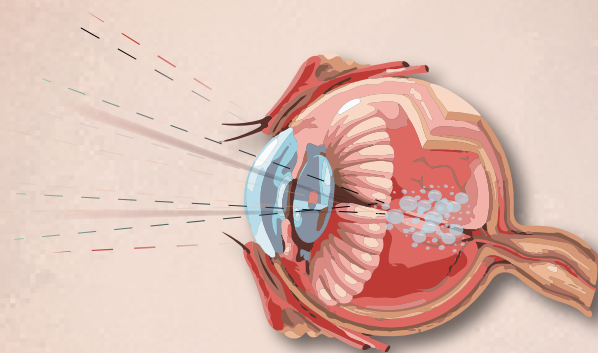

GRUPO DE RETINA CASTILLA Y LEÓN

XIV RETICAL

Organiza:



SOCIEDAD DE OFTALMOLOGÍA
CASTELLANO LEONESA

Secretaría Técnica:



info@bsj.plus
+34 983 330 822